# EclCyclorama 050

ORDER CODE: ECLCYC050

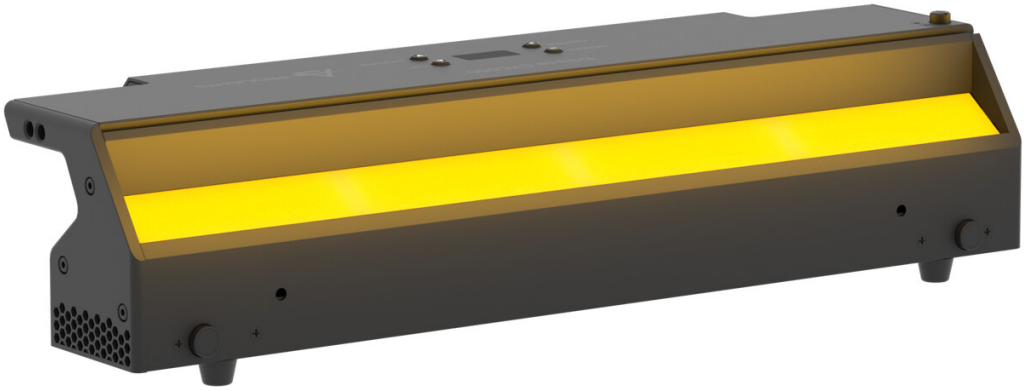

| SOURCE | IP RATING | WEIGHT |
| --- | --- | --- |
| 170W RGB + Bianco Caldo LEDs | IP20 | 5kg / 11.02lbs |

| CRI |
| --- |
| 93 @3.200 K |

# SPECIFICHE TECNICHE

## SORGENTE LUMINOSA

| | |
|---|---|
| Sorgente: | 170W RGB + Bianco Caldo LEDs |
| Flusso luminoso: | (with 40°x80° filter on board) 13'896 @Full |
| Lux: | @1 m to wall and 1,5 m height @ full (with standard filter) 625 lx - (with 40° filter) 1'530 lx - (with 10°x60° filter) 1'590 lx - (with 30°x60° filter) 1'690lx |
| CRI: | 93 @3.200 K; 91 @5.600 K |
| R9: | 91 @3.200 K; 95 @5.600 K |
| TLCI: | 87 @5.600 K |
| TM30 Rf: | 88,8 @5.600 K |
| TM30 Rg: | 107,4 @5.600 K |
| Durata media sorgente: | > 50.000 h |

## OTTICA

| | |
|---|---|
| Angolo di proiezione: | (VxH) 40°x80° |
| Ottiche aggiuntive: | consulta accessori disponibili |

## SISTEMA COLORE

| | |
|---|---|
| CCT: | controllo CCT, correzione +/- green, emulazione tungsten |
| Preset bianchi: | 2.800 K - 10.000K |
| Ruota colori: | ruota colori virtuale con macro |

## EFFETTI DINAMICI

| | |
|---|---|
| Risoluzione di controllo: | controllo dimmer e colore a 16 bit |

## CONTROLLO

| | |
|---|---|
| Protocolli supportati: | DMX512, RDM, Art-Net, sACN, W-DMX |
| RDM: | per indirizzamento remoto e configurazione parametri |
| Display: | Graphic User Interface |

## ELETTRONICA

| | |
|---|---|
| Curve dimmer: | curve dimmer selezionabili |
| Strobo / shutter: | 1-30 Hz, elettronico |
| PWM selezionabile: | 600 - 25.000 Hz (step selezionabili) |
| Aggiornamento firmware con: | via DMX con UPBOXPRO/UPBOX1 (non inclusa) |

## CONNESSIONI

| | |
|---|---|
| Connessione di alimentazione: | Seetronic powerKon waterproof IN/OUT connectors |
| Connessione di segnale: | Amphenol XLR 5p IN/OUT connectors |
| Connessione Wireless: | LumenRadio TiMo FX RDM integrato - compatibile CRMX e W-DMX |
| Connessione dati: | RJ45 IN/OUT |

## ALIMENTAZIONE

| | |
|---|---|
| Alimentazione elettrica: | 100-240V - 50/60Hz |
| Potenza massima assorbita (230V): | 180W |
| Standby power: | 110V (60Hz): 6W; 230V (50Hz): 6,4W |
| Fattore di potenza: | >0,94 |

## CERTIFICAZIONI / REPORT

| | |
|---|---|
| Conformità: | CE, UKCA, RCM, cTUVus, FCC |

## CARATTERISTICHE FISICHE

| | |
|---|---|
| Grado IP: | IP20 |
| Raffreddamento: | passivo, senza ventole |
| Struttura: | Corpo in alluminio pressofuso ad alta resistenza |
| Finitura: | nero |
| Temperatura d'esercizio: | Ta -10 - +45 °C |
| Dimensioni (LxAxP): | 500x119x148mm |
| Peso: | 5kg |

## INSTALLAZIONE

| | |
|---|---|
| Sospensione e fissaggio: | qualsiasi posizione con staffe Omega quick-lock |
| Punti di fissaggio: | sedi Omega quick-lock |
| Altro: | +/- 8° angle adjusting |

## SPECIFICHE TECNICHE

### BOX CONTENT

1 x ECLCYC050

1 x OS25PLUS

1 x 1,5 meters 3G1,5mmq power cable (BARE END - SEETRONIC POWERCON TRUE1 IP65 power connector)

## ACCESSORI E PRODOTTI CORRELATI



**OS25PLUS**

Aggancio rapido omega, foro M12



**AETHERBOXONE**

Transceiver CRMX IP65 1x universe, DMX, protocolli Ethernet, Wi-Fi, Bluetooth, batteria, POE



**FCLECLCYC**

Flightcase per contenere 4 pcs ECLCYC100 o 8 pcs ECLCYC050 divisi su due layers



**ECLCYC050PO**

Staffa pole operated pan/tilt in alluminio per ECLCYC050



**ECLCYCBD050**

Alette superiori ed inferiori per regolazione fascio di luce per ECLCYC050

**ECLCYCF40L050**

Diffusore di luce per proiettori serie ECLCYC, 40°, lunghezza 50 cm

**ECLCYCF1060L050**

Diffusore di luce per proiettori serie ECLCYC, 10°x60°, lunghezza 50 cm

**ECLCYCF3060L050**

Diffusore di luce per proiettori serie ECLCYC, 30°x60°, lunghezza 50 cm



**ECLCYCOHB**

Staffa orientabile per l'appendimento di proiettori serie ECLCYC



**UPBOXPRO**

Interfaccia aggiornamento firmware, USB IN, connettore XLR DMX OUT 5-pin

## TECHNICAL DRAWINGS

