EclCyclorama 100

ORDER CODE: ECLCYC100

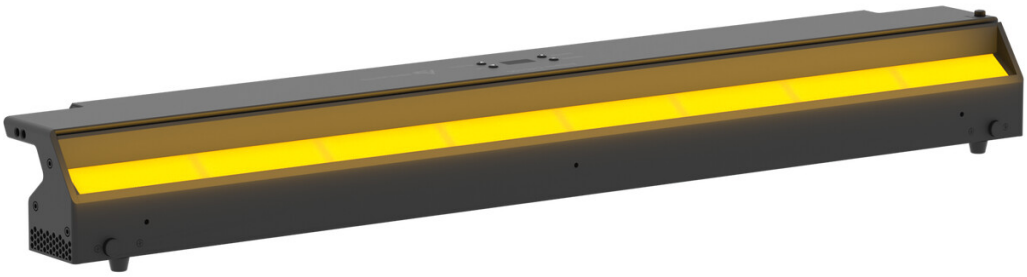

SOURCE	IP RATING	WEIGHT
330W RGB + Bianco Caldo LEDs	IP20	9,6kg / 21.16lbs

CRI
93 @3.200 K

SPECIFICHE TECNICHE

SORGENTE LUMINOSA

Sorgente:	330W RGB + Bianco Caldo LEDs
Flusso luminoso:	(with 40°x80° filter on board) 22'649 @Full
Lux:	@1 m to wall and 1,5 m height @full (with standard filter 40°x80°) 1'240 lx - (with 40° filter) 2'610 lx - (with 10°x60° filter) 3'110 lx - (with 30°x60° filter) 2'880lx
CRI:	93 @3.200 K; 92,6 @5.600 K
R9:	88 @3.200 K; 93,7 @5.600 K
TLCI:	91 @5.600 K
TM30 Rf:	90,9 @5.600 K
TM30 Rg:	106 @5.600 K
Durata media sorgente:	> 50.000 h

OTTICA

Angolo di proiezione:	(VxH) 40°x80°
Ottiche aggiuntive:	consulta accessori disponibili

SISTEMA COLORE

CCT:	controllo CCT, correzione +/- green, emulazione tungsten
Preset bianchi:	2.800 K - 10.000K
Ruota colori:	ruota colori virtuale con macro

EFFETTI DINAMICI

Risoluzione di controllo:	controllo dimmer e colore a 16 bit

CONTROLLO

Protocolli supportati:	DMX512, RDM, Art-Net, sACN, W-DMX
RDM:	per indirizzamento remoto e configurazione parametri
Display:	Graphic User Interface

ELETTRONICA

Curve dimmer:	curve dimmer selezionabili
Strobo / shutter:	1 - 30 Hz, elettronico
PWM selezionabile:	600 - 25.000 Hz (step selezionabili)
Aggiornamento firmware con:	via DMX con UPBOXPRO/UPBOX1 (non inclusa)

CONNESSIONI

Connessione di alimentazione:	Seetronic powerKon waterproof IN/OUT connectors
Connessione di segnale:	Amphenol XLR 5p IN/OUT connectors
Connessione Wireless:	LumenRadio TiMo FX RDM integrato - compatibile CRMX e W-DMX
Connessione dati:	RJ45 IN/OUT

ALIMENTAZIONE

Alimentazione elettrica:	100-240V - 50/60Hz
Potenza massima assorbita (230V):	400W
Standby power:	110V (60Hz): 9,4W; 230V (50Hz): 9,6W
Fattore di potenza:	>0,94

CERTIFICAZIONI / REPORT

Conformità:	CE, UKCA, RCM, cTUVus, FCC

CARATTERISTICHE FISICHE

Grado IP:	IP20
Raffreddamento:	passivo, senza ventole
Struttura:	Corpo in alluminio pressofuso ad alta resistenza
Finitura:	nero
Temperatura d'esercizio:	Ta -10 - +45 °C
Dimensioni (LxAxP):	1000x119x148mm
Peso:	9,6kg

INSTALLAZIONE

Sospensione e fissaggio:	qualsiasi posizione con staffe Omega quick-lock
Punti di fissaggio:	sedi Omega quick-lock
Altro:	+/- 8° angle adjusting

SPECIFICHE TECNICHE

BOX CONTENT

1 x ECLCYC100

2 x OS25PLUS

1 x 1,5 meters 3G1,5mmq power cable (BARE END - SEETRONIC POWERCON TRUE1 IP65 power connector)

ACCESSORI E PRODOTTI CORRELATI



OS25PLUS

Aggancio rapido omega, foro M12



AETHERBOXONE

Transceiver CRMX IP65 1x universe, DMX, protocolli Ethernet, Wi-Fi, Bluetooth, batteria, POE



FCLECLCYC

Flightcase per contenere 4 pcs ECLCYC100 o 8 pcs ECLCYC050 divisi su due layers



ECLCYCBD100

Alette superiori ed inferiori per regolazione fascio di luce per ECLCYC100



ECLCYC100PO

Staffa pole operated pan/tilt in alluminio per ECLCYC100

ECLCYCF40L100

Diffusore di luce per proiettori serie ECLCYC, 40°, lunghezza 100 cm

ECLCYCF1060L100

Diffusore di luce per proiettori serie ECLCYC, 10°x60°, lunghezza 100 cm

ECLCYCF3060L100

Diffusore di luce per proiettori serie ECLCYC, 30°x60°, lunghezza 100 cm



ECLCYCOHB

Staffa orientabile per l'appendimento di proiettori serie ECLCYC



UPBOXPRO

Interfaccia aggiornamento firmware, USB IN, connettore XLR DMX OUT 5-pin

TECHNICAL DRAWINGS

